

01

OCEAN'S DINER

住 所:青森市柳川1丁目4-2 A-FACTORY 1階

営業時間:11:00~18:00 ※17:30【L.O】

(休憩時間 15:00~16:00)

休 日:なし

T E L:017-752-9852



04

COFFEEMAN Good

住 所:青森市古川1丁目17-1

赤とんぼビル 1階

営業時間:11:00~18:00

休 日:不定休(Googleにて更新)

T E L:なし



アフタヌン
予約受付中

07

うみとひかり

住 所:青森県青森市安方1丁目1-40 アスパム14階

営業時間:18:00~23:00(L.O. フード22:00、ドリンク22:30)

休 日:毎週日・月、アスパムの定休日

T E L:017-752-1280

【アフタヌンティー】

営業時間:毎週金曜日・土曜日(完全予約制)

①14:30~②15:00~③15:30~

【お知らせ】2月号・3月号は、誌面リニューアル準備のため休刊いたします。

編集
山本 菜

Editor's Note
20

編集後記
あとがき

年始めの今回は、我が家のちょっと良い習慣のご紹介です。一つ目は、寝る前にその日の良かったことを思い出し共有すること。一人暮らしの方はSNSに記すのもいいかもしれません○二つ目は、寝室でのお香。不思議なことに、焚いた日はすぐ寝落ちし熟睡できます。やったことの無い方は、ぜひ2点試して頂きたいです!皆さんの良い習慣はなんですか?

▲函館にて、温泉でくつろぐ姿を見ました!

■発行元:株式会社クロックアップ ■お問い合わせ:050-1258-9615

02

The AOMORI MARKET

住 所:青森市柳川1丁目2-3

青森駅ビル ラビナ 1階

営業時間:10:00~20:00

休 日:ラビナ休館日

T E L:017-757-9831

05

nickel

住 所:青森市古川1丁目17-1

赤とんぼビル 1階

営業時間:ランチ/12:00~14:00(土日)

ディナー/18:00~22:00

休 日:毎週月・火(その他不定休あり)

T E L:017-763-5114

03

UGUISU

住 所:青森市新町1丁目11-16

ダイワロイネットホテル青森1階

営業時間:朝食(6:30~9:30) ランチ(11:00~14:30【L.O】)

カフェ(11:00~17:00) デイナー(17:00~22:00)

休 日:不定休(SNS等にて告知)

T E L:017-764-0898

06

わたし、ローチョコレート

【チョコレート県内販売取り扱い店舗様】

・UGUISU(青森市)

・The AOMORI MARKET(青森市)

・カネイリミュージアムショップ(八戸市)

・モホドリ蒸溜研究所(五所川原市)

※順不同、場合により取り扱いが無い場合もございますのでご了承ください。

【オンラインショップ】

わたし、ローチョコレート

ピーン・トゥー・バーの

ローチョコレート専門店

SWEETEST DAY

クッキー缶、クラフトコーラ等

オリジナルスイーツをご用意しております。

※店休日に関しては、賃切などの事情により、記載と異なる場合がございます。

求人情報

一緒に働く仲間を募集中!

事業拡大につき新規社員を募集しています。QLOCK UP TIMESを通して弊社の業務、ショップ、商品などを知っていただけたら嬉しいですね。気になる店舗がございましたら、QRを読み込みご応募をお願いいたします!

2025年1月号【2025年1月1日(水)発行】

QLOCK UP TIMES

(1)

QLOCK UP TIMES

青森発
クロック・アップ・タイムズ

vol. 20

January.1
2025

QLOCK UP TIMESとは
株式会社クロックアップ(青森市)が取り組んでいる事業や地域での取組に加え、青森の魅力を発信することで、地域との繋がりを強化し、地域に根付いた持続可能なまちづくりを目指していくことを発信する新聞です。

What is QLOCK UP TIMES?
"This newspaper aims to promote the efforts and initiatives of QLOCK UP Co., Ltd. (located in Aomori City) in business and local community engagement, as well as to showcase the attractions of Aomori. By doing so, we seek to strengthen connections with the local community and promote sustainable community development rooted in the region."

新年あけましておめでとうございます

2024を振り返って

昨年も皆様のご支援とご協力のおかげで、私たち株式会社クロックアップは、大きな成長と発展を遂げることができました。

- 「夜の MUSIC BAR うみとひかり」がアスパム14階にオープン
- 「わたし、ローチョコレート」が、青森魚菜センターにて期間限定ポップアップストアを実施
- 音楽フェス「太陽のおと」3万5千人の集客で大成功
- 海と街を一望しながら楽しめるアフタヌンティーを開始
- 新ブランド「恋するカカロ」をローンチ
- 池袋の「IKEBUKURO LIVING LOOP」や福岡の「LIVE AZUMA」、京都の「都市と循環」 栃木の「コーヒーとチョコレート」など、各地のイベントに出展
- 2期連続の過去最高売上&経常利益達成
- 企画から携わった複合型高齢者住宅 YORIMICHI が佳木にオープン!
- 建設業許可の取得!

代表取締役社長
中村公一

2025のビジョン

2025 年は、新たな挑戦の年としてスタートします。弘前市士手町で進めているホテルプロデュース事業が、いよいよ完成し、春には開業を迎える予定です。それと同時に、弘前市内におけるまちづくりの拠点を立ち上げる計画も進行中です。この拠点を通して、さくらまつりやねぶた祭り、れんが倉庫美術館、歴史的建築物などの観光コンテンツと地域をつなげる取り組みを推進し、ホテルと拠点を核としたまちづくりを加速させていきます。

また、空間デザイン事業部では、これまでデザインと設計に特化していた体制を進化させ、建設業許可を取得することで、施工までを一貫して手掛ける監理体制を整えました。これにより、より幅広い案件の受注が可能となり、新たな挑戦に意欲を燃やしています。さらに、飲食、製造、販売、グラフィック、Web デザインなどの各事業部においても、お客様と社員の満足度を高める努力を継続し、「価値を感じていただける青森の会社」として成長を目指します。

今年も「記憶をデザインする」をテーマに、訪れる人々が時間を忘れるような魔法のような体験ができる空間作りに全力を注いでまいります。そして、小さな幸せを多くの皆様にお届けし、青森がより魅力的なまちになることを目指して歩み続けます。

まだまだ寒い日が続きますので、どうぞ暖かくしてお過ごしください。皆様にとって幸多き一年となりますよう、心よりお祈り申し上げます。

2025 年元旦

中村公一

産食率とは、提供するお食事、お飲み物や販売している商品のうち、地元産の食材をどの程度取り入れているかを示す指標です。応援よろしくお願いします。

2024年 11月	UGUISU	OCEAN'S DINER	nickel	COFFEEMAN good	The AOMORI MARKET	SWEETEST DAY	うみとひかり	平 均
	21.4%	12.9%	22.9%	6.6%	62.0%	6.9%	15.0%	21.1%

※算出方法 【飲食店】消費額(県産品)÷消費額(全食材) 【小売】売上げた分の仕入額(県産品)÷売り上げた分の仕入額(全商品)



The
AOMORI MARKET

あおもりマーケット
山田まゆみ

いつでもチャレンジ

明けましておめでとうございます!!2024年もお客様からたくさんの笑顔とたくさんのありがとうをいただき、とてもHAPPYで感謝の1年となりました!素敵な言葉をありがとうございました。2025年もお客様に笑顔で楽しいお買い物時間を過ごしていただけますようスタッフ一同精進してまいります。新年をどんなスタートで走り出すか、どんな年にしたいか皆様はもうお決まりですか?THE AOMORI MARKETはチャレンジの1年にしたいと思っています!そして皆様はこんなチャレンジはいかがでしょうか?1年の始まりに、『ぬか床』を始めてみませんか?その名も「ぬか床一年生」!!袋でつくる簡単ぬか床、伊豆みかんの天然酵母でフルーティーに仕上がります。POINTは、毎日のかきまぜも必要なし!24時間漬ける美味しく食べられる!ぬかの独特のにおいが苦手な方にもおススメです。美味しく食べて綺麗に生きる!私たちと一緒に美と健康とチャレンジの1年を走り出してみませんか!!また、新商品も毎月続々と入荷しますのでお楽しみに!!2025年もTHE AOMORI MARKETをどうぞよろしくお願いいたします。



最初は誰でも一年生 ▶



うぐいす
佐々木

UGUISUのおしゃれ空間の秘密?

明けましておめでとうございます!今年も皆様へ楽しい空間をご提供できるよう努めてまいりますので、本年もよろしくお願いいたします。今回はUGUISUこだわりの音響設備についてご紹介です!当店の音響設備をご覧いただいたことはあるでしょうか?今では見かけることが少なくなった真空管アンプを使用しています。こちらの真空管アンプは、東京都笹塚にある『小松音響製作所』さんに完全オーダーメイドで作っていただいたものです!スピーカーも家のスピーカーのように前から音が聞こえるような単一指向ではなく、無指向性のスピーカーを使用。6面の正方形と8面の正三角形を合わせた14の面でできた立法8面体で、純粋な数学的発見でできた普遍的な立体が、見る角度によって様々な形が見える美しいデザインなのも魅力です。考え抜いた配置と多面体スピーカーの特徴を活かし、『上から音が降ってくる』ように設計されています。真空管アンプを使用することにより、通常のアンプよりも艶があり、音の深みを感じられるUGUISUオーナーこだわりの音響設備。そんなUGUISUのこだわりを、ぜひ、見て、聞いて、体感していただけたら幸いです!



美しい多面体
スピーカー ▶



BEER & WINE & PAELLA
nickel
ベルギーで修行した料理人の店

ニケル
金田 理一郎

冬スイス出張の思い出 チーズとオイルのフォンデュ

ベルギーから車でお隣の小国、ルクセンブルグを抜け、フランスのアルザスとブルゴーニュの間を南下し、8時程でスイスの街ジュネーブに着きます。モーターショウの出店のお手伝いで初めて訪れたスイスは、南下して来たはずなのにとっても寒かった。長旅を終え、到着した夜、せっかくスイスに来たので本場のチーズフォンデュが食べたいという事になりレストランを訪れた。メニューを見ていると、通常のチーズフォンデュの他にオイルフォンデュという謎のメニューがあった。何だこりゃと思い周りを見渡してみると、何やらシュー、パチパチという音を立てた大きなキャセロールから、長い串にさしたお肉や野菜を頬張る本場スイス人。衝撃だった、チーズ以外にフォンデュが有るとは、、基本的にチーズとオイルは別々に注文するので、どうせだと思い両方頼んでやった。長旅の後のところけるチーズとオイルでさっとあげた熱々のお肉や野菜、辛口の白ワインのマリアージュは、僕の寒い冬のスイスの思い出の味です。当店では、一度に両方お楽しみいただけます。是非、大切な友人や御家族、パートナーと楽しんでくださいませ。きっと笑顔にナレルハズ。今年も宜しくお願いします!



オイルで揚げ、特製ソースに付れたり、チーズにからめてお楽しみください! ▶



ANCHOR
**OCEAN'S
DINER**

オーシャンズダイナー
工藤華凜

今年も美味しいハンバーガーを作ります!

明けましておめでとうございます!まだまだ寒い日が続きますが、みなさんはこたつでぬくぬくとされているでしょうか?今年も美味しいハンバーガーをスタッフ一同作ってまいります。ここで、早速皆様へお知らせがございます。八甲田牛バーガー、八甲田牛チーズバーガーがリニューアルしました!リニューアルしたポイントは2つあります。①ソース アップルバタージャムを今回から使用しています。バターが含まれていることにより、バーガー自体に重みと深みが増します。りんごの甘さを加えることによって、最後まで飽きることなくクセになる味を作り出すことができました。②食材 八甲田牛本来の味が水分で薄まらないようにあえてトマトを入れませんでした。アップルバタージャム・八甲田牛の肉質との組み合わせを考えた結果、玉ねぎを輪切りにして鉄板でシャキシャキ食感が残る程度の焼き方に変更しました。アップルバタージャムとの組み合わせに抵抗を感じられるかもしれませんが、何度も試作をして辿り着いた自信作です!ぜひご賞味ください。

なお、1日10食限定となりますのでお早めのご来店ご予約をおすすめしております。今年も皆様のご来店を心よりお待ちしております。



八甲田牛
チーズバーガー ▶



**COFFEEMAN
Good**

コーヒーマングッド
橋本雄大、有里

「2025年も宜しくお願いします!」

あつという間に2024年が終わり、2025年がスタート!昨年は神戸から始まり、札幌、にかほ、鰹ヶ沢、仙台、熊本、東京、高崎、秋田、松山、今治、川越、鹿児島…たくさんの場所でコーヒーの仕事に携わることができました。青森で出会ったお客様や、コーヒーで繋がるご縁で活動の幅が広がりました。その反面、お店を開けられる日が少なくなってしまい、地元のお客様との時間が減ってしまっていることが悩みです。ずっと夫婦ふたりでお店を切り盛りしていて、何年も前からではありますが、普段の営業に加えて出張が重なり、仕込みや焙煎が追いつかず体力や気力の限界で体調を崩してしまうことも…。お店を続けていくことの難しさを改めて感じました。COFFEEMAN goodは今年の秋にいよいよ10周年を迎えることもあり、これから青森で長くお店を続けていくためにどうしたら良いのか、働き方を含めて改めて環境を整える1年にしたいと思っています。せっかく青森に住んでいるので、自然をもっと感じたり青森県内の食を楽しんだり、外側だけではなく自分たちの身近にあることにも今年は目を向けて知る1年にしたいです。未熟なふたりですが、本年もどうぞよろしくお願いいたします。



2024年も大変お世話になりました! ▶

夜空*
MUSIC BAR
うみとひかり
The Sea & The Light

うみとひかり
スタッフ一同

祝1周年

明けましておめでとうございます!2024年1月にオープンした夜空のMUSIC BAR うみとひかりは、無事に1周年を迎えることができました。ひとえにご来店くださる皆様がいらっしゃるからこそです。観光でお立ち寄りいただいたり、カウンター席でスタッフとお話したり、夜景を眺めながら記念日をお過ごしになったり、2次会でふらっと1杯飲みに来られたりと様々なシーンでご利用いただけたことに大変感謝しております。また、飲み放題コースでのご宴会やウェディングパーティーなど、大人数様でのご予約も本当にありがとうございました!当店は夜のBAR営業がメインですが、昨年9月よりアフタヌーンティーも本格的に始めました。SWEETEST DAYが手掛ける「わたし、ローチョコレート」のbean to Bar RAWチョコレートがとても好評で、どの品もひとつひとつ丁寧に作られています。数種類の焼き菓子はそれぞれ形や食感が違い、見ても食べてもお楽しみいただけます。本年も青森県産食材を使い、和を取り入れた季節のメニューをご用意いたしますので、夜とは違う雰囲気のアフタヌーンティーも是非たくさんの方々にお越しいただけると嬉しいです。新しいスタッフが加わり日々進歩していくうみとひかりを、2025年どうぞよろしくお願いいたします。



お客様に感謝です ▶



**SWEETEST
DAY**
PREMIUM DESSERT HOUSE

スウィーテストデイ
さいとう

ときめくチョコレートクッキー缶

明けましておめでとうございます。2024年はたくさんのお客様の笑顔を直接見ることができ、幸せな1年でした!ありがとうございました!本年もたくさんのイベントに出店する予定ですので、近くにお越しの際はぜひ遊びにいらしてくださいね。さて、今回はとっても可愛いパッケージのクッキー缶のご紹介です。Bean to Bar チョコレートを使用した焼き菓子をぎゅぎゅっと詰め込んだ、中身も見た目も可愛いときめく仕上がりとなっています!コーヒーショコラビスコッティやブルードネージュ、チョコサンドクッキーなど6種類のチョコレートのお菓子が入っています。クッキー缶でしか味わえない焼き菓子もありますので、ぜひお手にとってみてください。バレンタインや日常の贈り物、自分へのご褒美にいかがでしょうか?こちらは青森駅ビルLOVINA内のTHE AOMORI MARKETやUGUISUにてご購入いただけます。また、2月は県内外のバレンタインイベントに出店予定ですので、そちらでもご購入いただけます!詳細はInstagramよりご確認ください。2025年もSWEETEST DAYをよろしくお願いいたします。

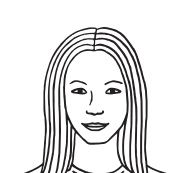

QLOCK UP
CREATIVE

クリエイティブ事業部
とくだ

初詣めぐり

明けましておめでとうございます!新しい年が皆さまにとって素晴らしいものとなりますよう、心よりお祈り申し上げます。お正月といえば、「初詣」ですね!昨年は夫の地元の九州に帰省していたので、旅行がてら鹿児島〜宮崎で初詣巡りをしました。日本神話では日向(宮崎)が主要な舞台になっているお話が多くあるらしく、有名な神社やパワースポットがたくさんありました。地上に初めて降り立った神「ニギノミコト」を祀る霧島神宮、初代天皇神武天皇の父「ウガヤフキアエズノミコト」を祀る鵜戸神社、天岩戸伝説で天照大神が拗ねて隠れた洞窟を祀る天岩戸神社などなど、神様たちのストーリーを知りながら参拝するとまた違った楽しさがあります。2回目以降を初詣と呼んでいいのが微妙なところですが、合計5箇所の神様にご挨拶をしてご利益たっぷりな1年のスタートとなりました。今年は青森の神社を巡ってみようと思います!また、鹿児島と青森との共通点が意外と多いことに気がつきました。①県のシルエットが似てる②津軽富士岩木山みたいに薩摩富士開聞岳という山がある③方言の難解レベルが高い。北と南の端っこ同士で似るなんて不思議で面白いですよね。ここでお正月の暇つぶしに鹿児島弁クイズの一つ。「おじゃったもんせ」どういう意味でしょう?答えは調べてみてください!



薩摩富士 開聞岳 ▶